

ROMÂNIA
MINISTERUL EDUCAȚIEI
UNIVERSITATEA „DUNĂREA DE JOS” DIN GALAȚI



CLARIFICARE

UNIVERSITATEA „DUNĂREA DE JOS” DIN GALAȚI
Nr. înregistrare 12605
Data înregistrării 28.04.2022

La invitația de participare nr. 12434 din data de 27.04.2022 privind achiziția de "Servicii de proiectare pentru Documentația de Avizare a Lucrărilor de Intervenție pentru "Reabilitare, modernizare și dotare Corp de învățământ Y, Campus Științei, Municipiul Galați, str. Domnească nr. 111" facem următoarea clarificare:

Punctul 11

În loc de:

Data limită de depunere a ofertelor: **02.05.2022, ora 14:00.**

A se citi:

Data limită de depunere a ofertelor: **09.05.2022, ora 14:00.**

Atașăm alăturat desenele corpului de clădire.

Restul cerințelor rămân neschimbate.

Rector,
Prof. univ. dr. Ing. Puiu Lucian GEORGESCU



Beneficiar,
Ing. Constantin Chiriță

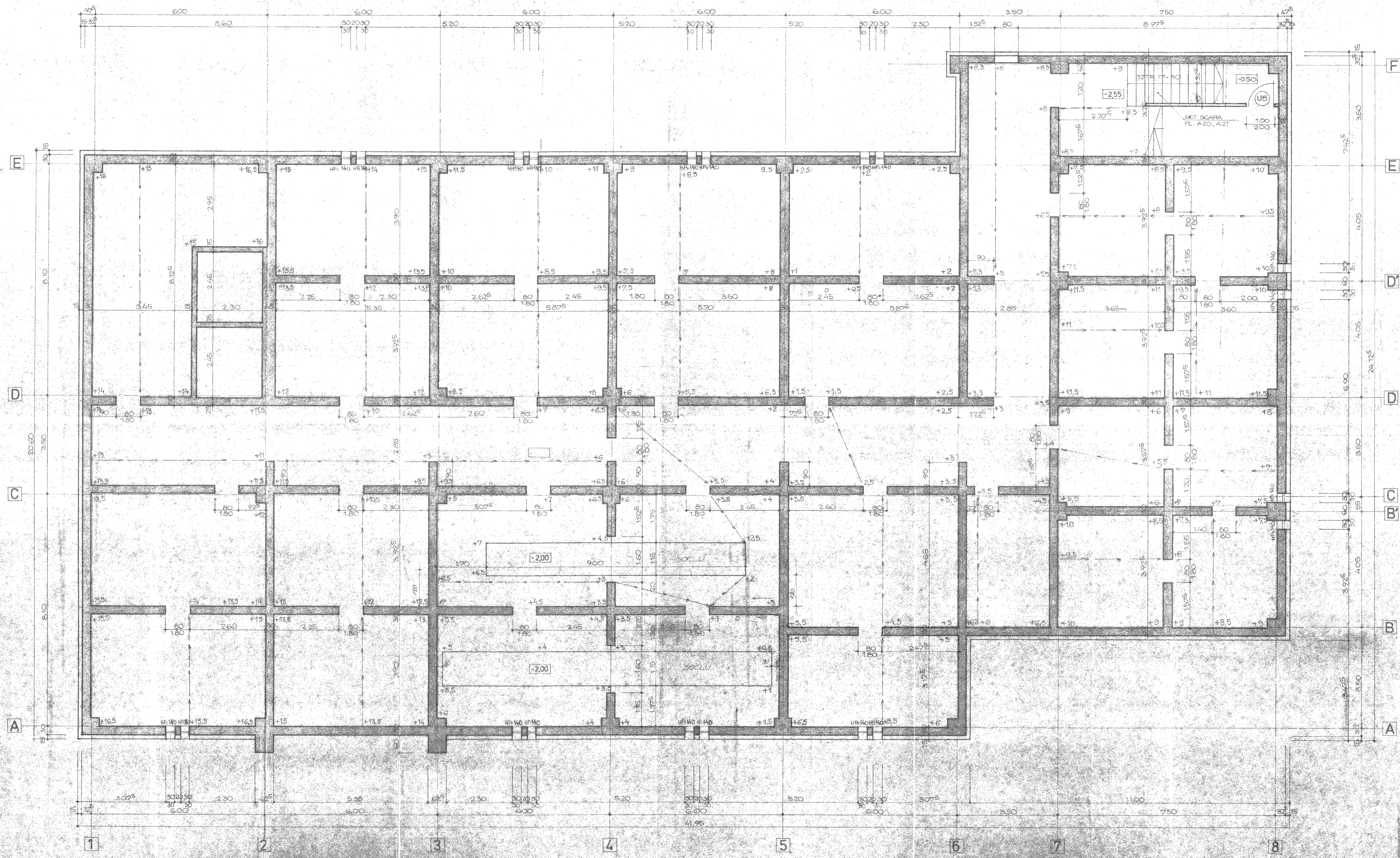

PROIECTANT	ING. R. POPA	SCALA	1:50
VERIFICATOR	ING. R. POPA	DATA	1972
FACULTATEA DE INGINERIE ELECTRICA UNIVERSITATEA GULAGI		1026	
PLAN DE NAVIGARE SI NG ELECTR.		A13	

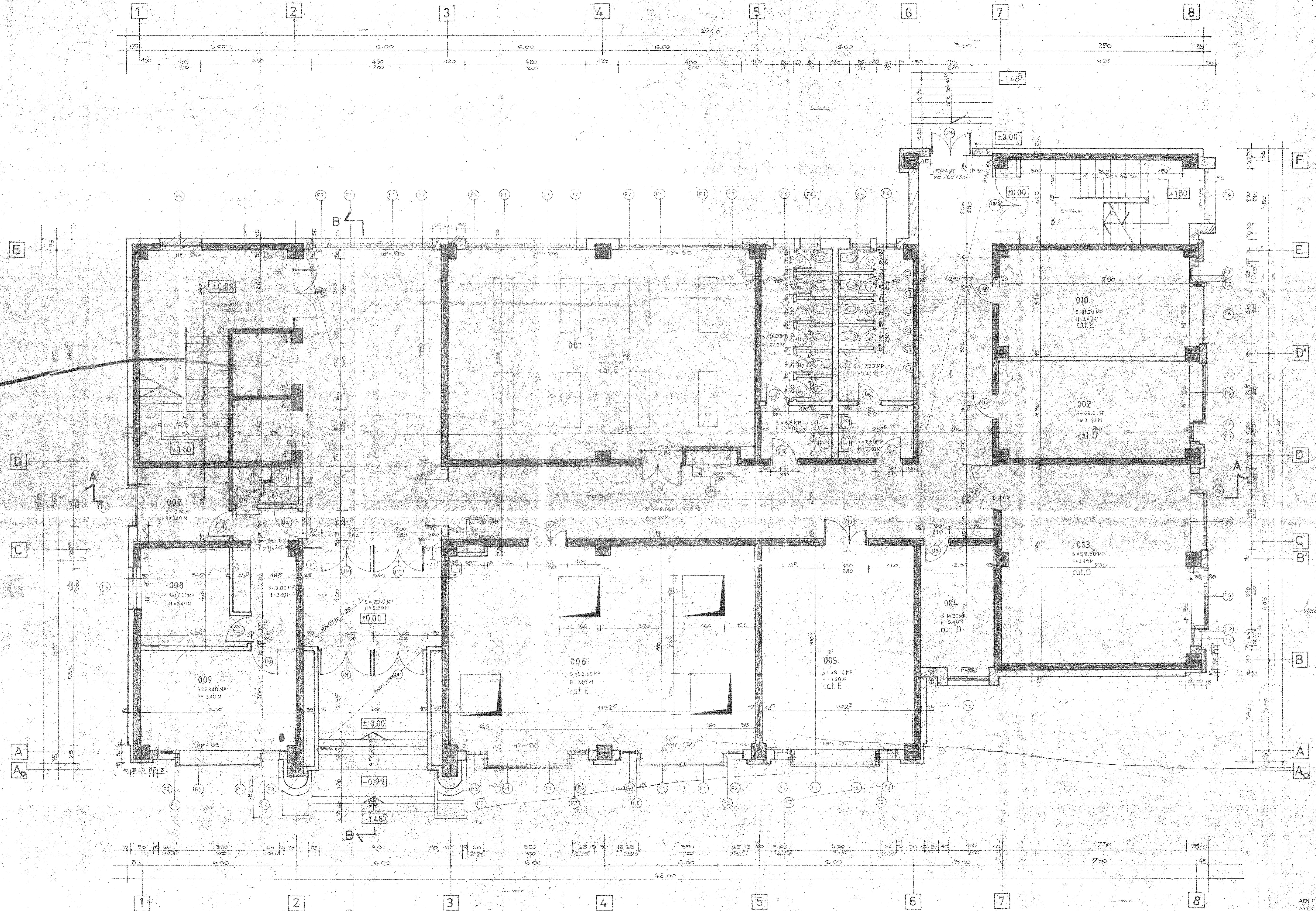

PARTER

- X 001 LABORATOR MASINI ELECTRICE
- 002 LABORATOR CERCETARE
- X 003 LABORATOR APARATE ELECTRICE
- 004 ATELIER INTRETINERE APARATE
- 005 LABORATOR STRUCTURI SI TEHNOLOGII MARINE
- 006 LABORATOR MASINI HIDRAULICE
- 007 CABINET CADRE DIDACTICE
- 008 CABINET CADRE DIDACTICE
- 009 CABINET CADRE DIDACTICE
- 010 TABLOU ELECTRICE

Nota:
 Instructiuni speciale cat. 001, 003;
 Qm

GRAD REZISTENTA FOC II
 CATEGORIE PERICOL INCENDIU E

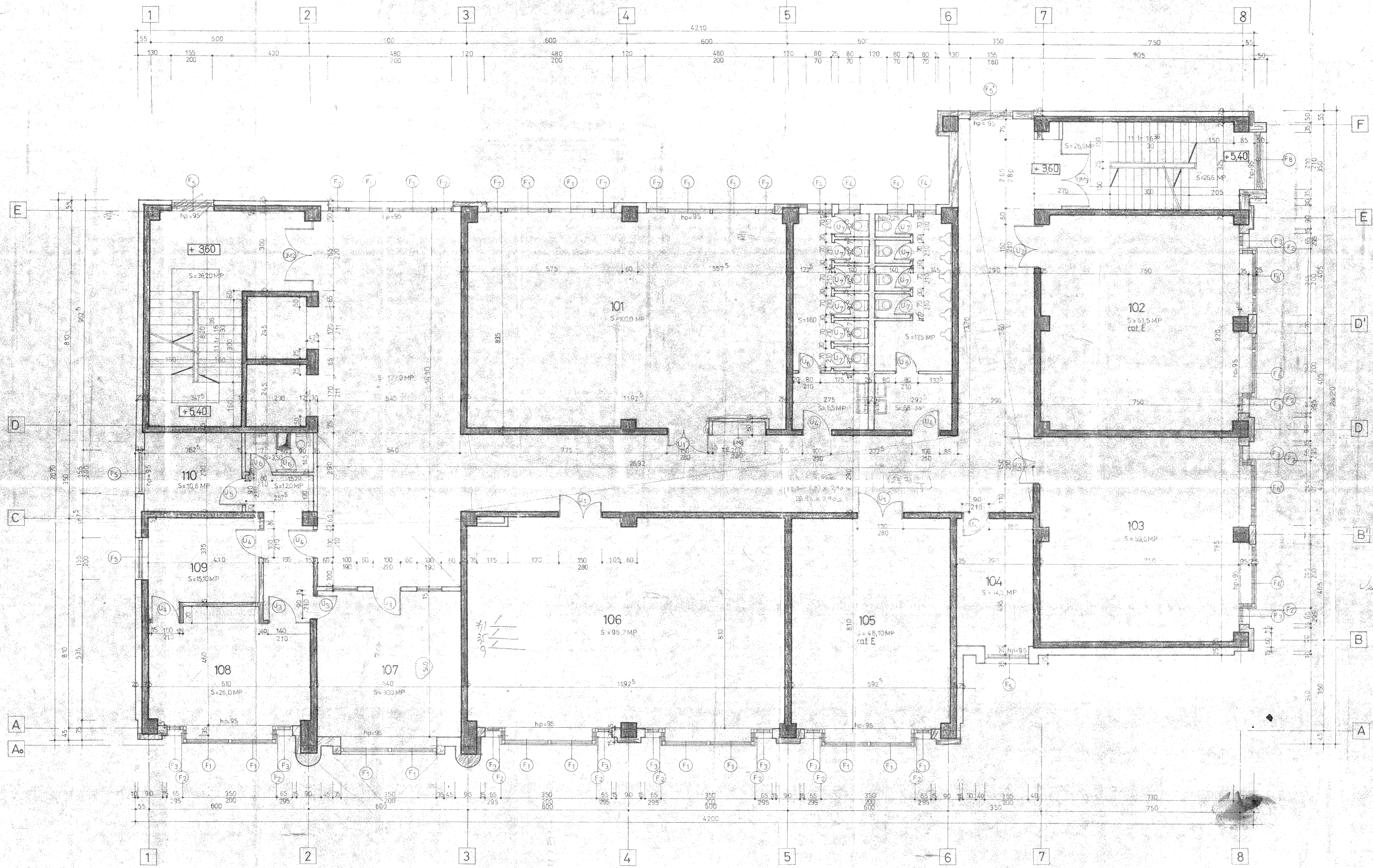

ETAJ I

- 101 SALA CURS
- 102 LABORATOR CERCETARE TEHNOLOGICĂ
- 103 SALA CURS
- 104 CABINET CADRE DIDACTICE
- 105 LABORATOR CERCETARE
- 106 SALA CURS
- 107 SECRETARIAT
- 108 SALA CONSILIU
- 109 DECAN
- 110 PRODECAN

X67A
 Numara si descrierea 102, 103, 104.
 Muz

ETAJ II

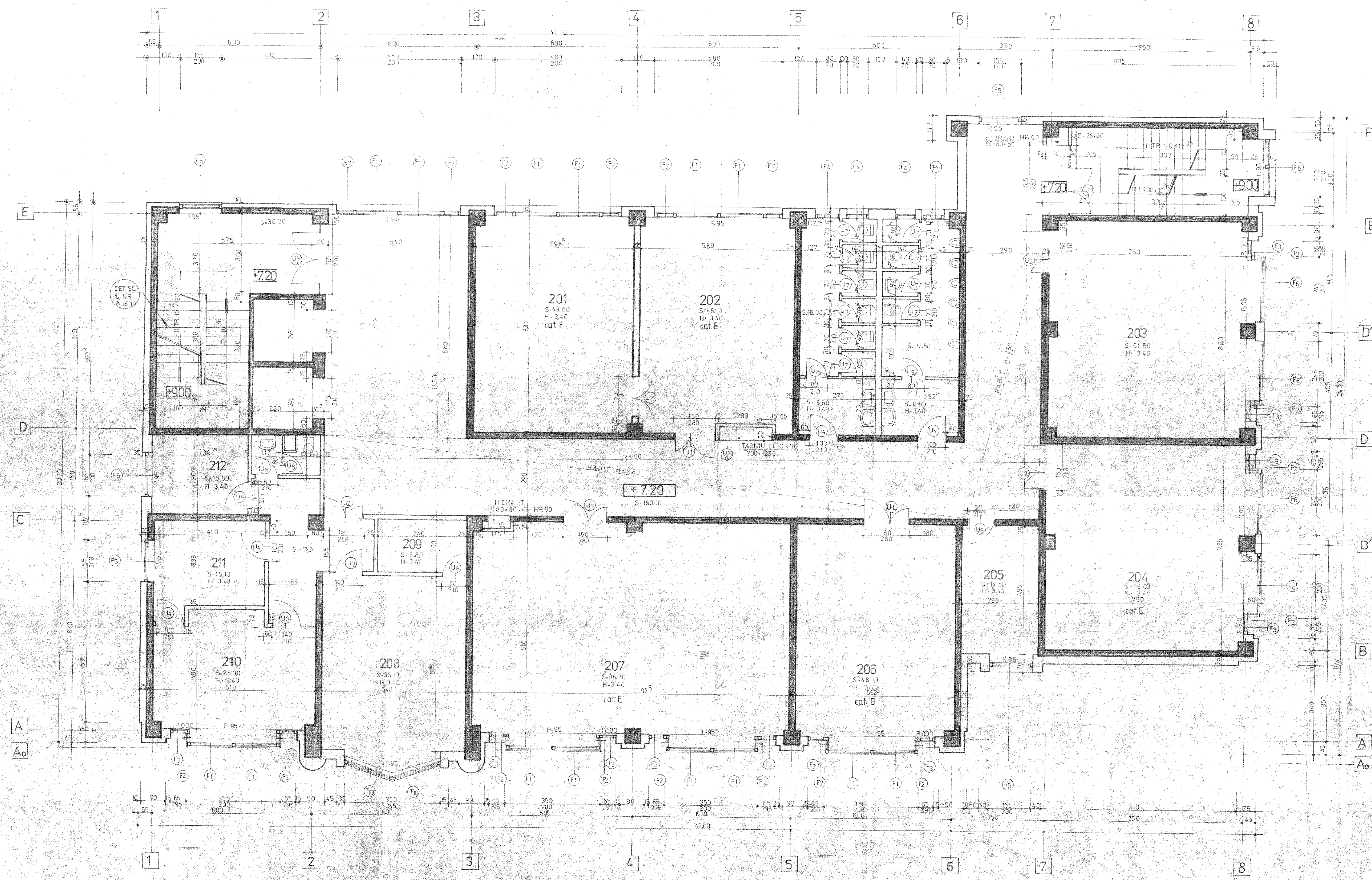

- F 201 LABORATOR DINAMICA STRUCTURILOR NAVALE
- 202 LABORATOR CONSTRUCTIA NAVEI
- 203 SALA CURS
- E 204 LAB. TEHNOLOGIA FABRICATIEI NAVEI
- 205 211,212 CABINET PROFESORI
- 206 LAB. STATIE GRAFICA
- 207 LAB. TEHNICI DE CALCUL IN CONSTRUCTII NAVALE
- D' 208 DOCUMENTAREA CATEDREI
- 209 ANEXA LA 208
- 210 SEDIUL CATEDREI

*In incalzirea 205 si 206 se va monta reza POC din sticlă
Ion Alex*

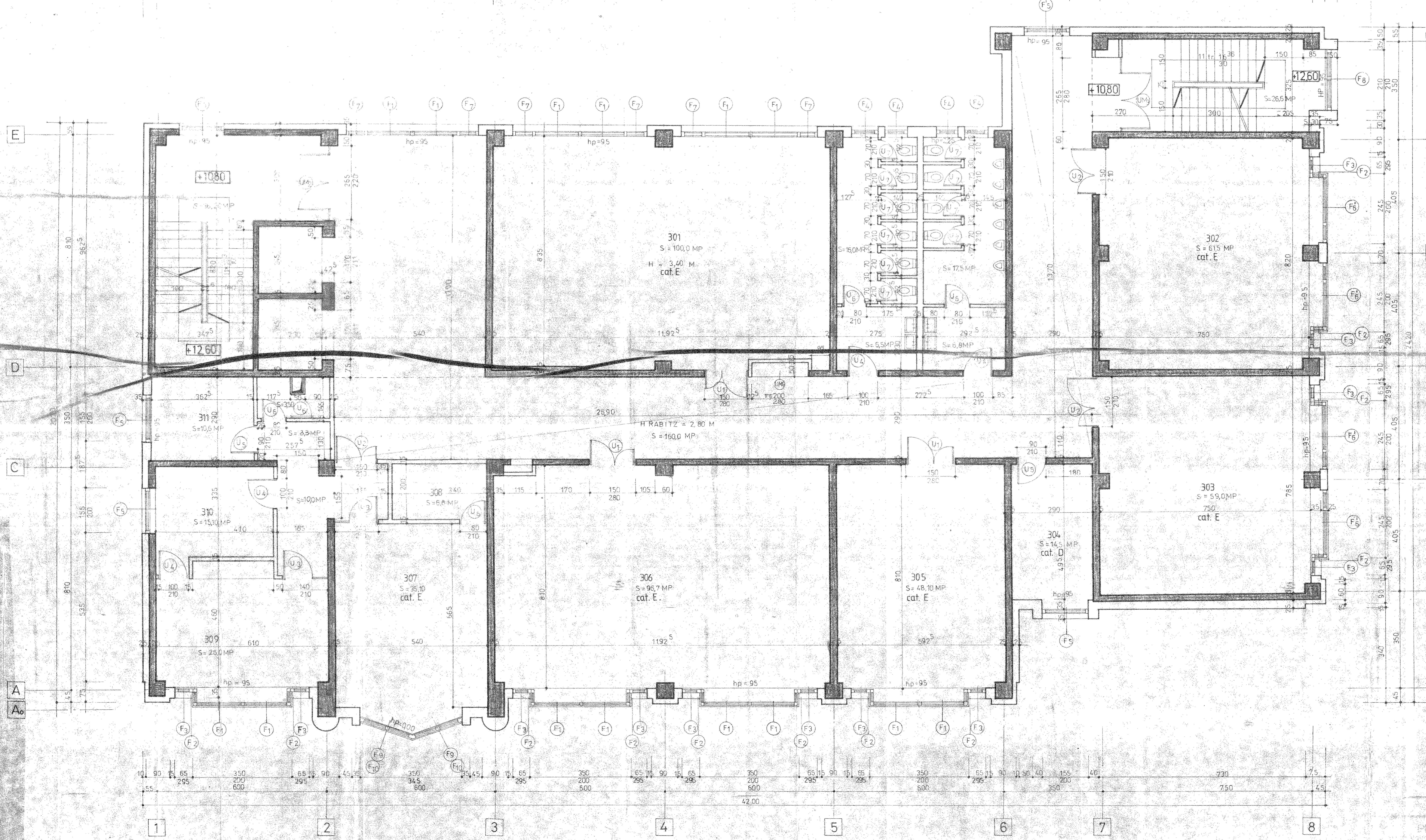
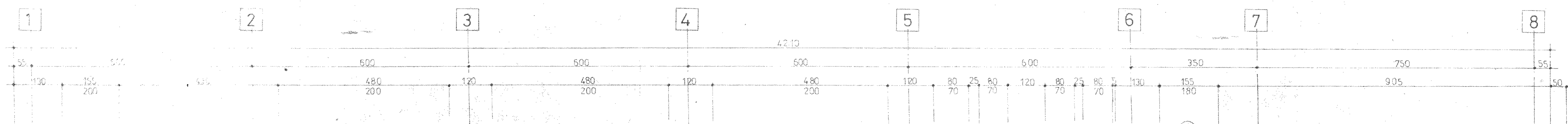

- ETAJ III
- X 301 LABORATOR ELECTROTEHNOLOGII
 - X 302 LABORATOR MASURARI SI TRADUCTOARE
 - X 303 LABORATOR ELECTRONICA DE PUTERE
 - 304 ATELIER
 - 305 LABORATOR CERCETARE
 - X 306 LABORATOR INSTALATII ELECTRICE
 - 307 LABORATOR CERCETARE TEHNICA DE CALCUL
 - 308 ANEXA LABORATOR
 - 309 SEZIUL CATEGORIEI
 - 310-311 CABINET CADRE DIDACTICE

Structura: 301, 302, 303, 304, 305, 306, 307, 309, 310, 311. Se incheie cu o usca din PVC cat. B.

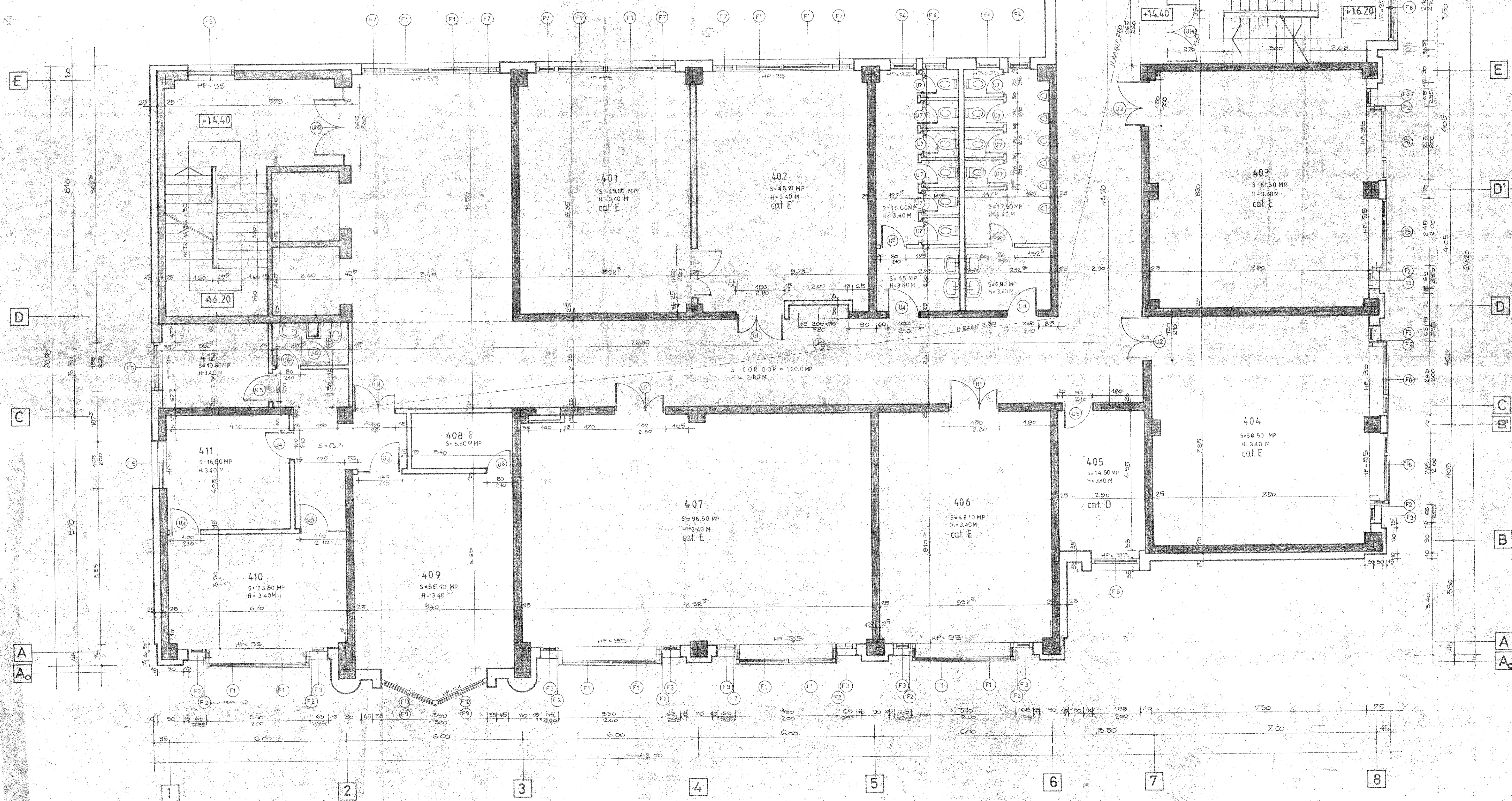
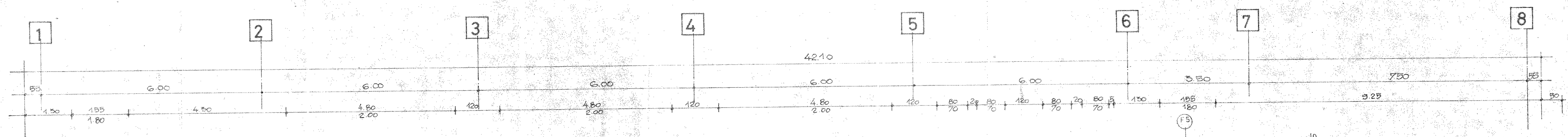

ETAJ IV

- 401 LABORATOR SENZORI SI MASURI
- 402 LABORATOR SISTEME INFORMATIVE
- 403 LABORATOR BAZELE SISTEMELOR AUTOMATE
- 404 LABORATOR SISTEME OPTIMALE SI ADAPTIVE
- 405 ATELIER
- 406 LABORATOR ROBOTI SI SISTEME FLEXIBILE
- 407 LABORATOR INGINERIA REGLARII AUTOMATE
- 408 ANEXA LABORATOR
- 409 LABORATOR CERCETARE
- 410 CABINET SEF CATEDRA
- 411 SECRETARIAT CATEDRA
- 412 CABINET CADRE DIDACTICE

Intrebari - 401, 406; -408 revaz PVC autoinstalata

[Signature]

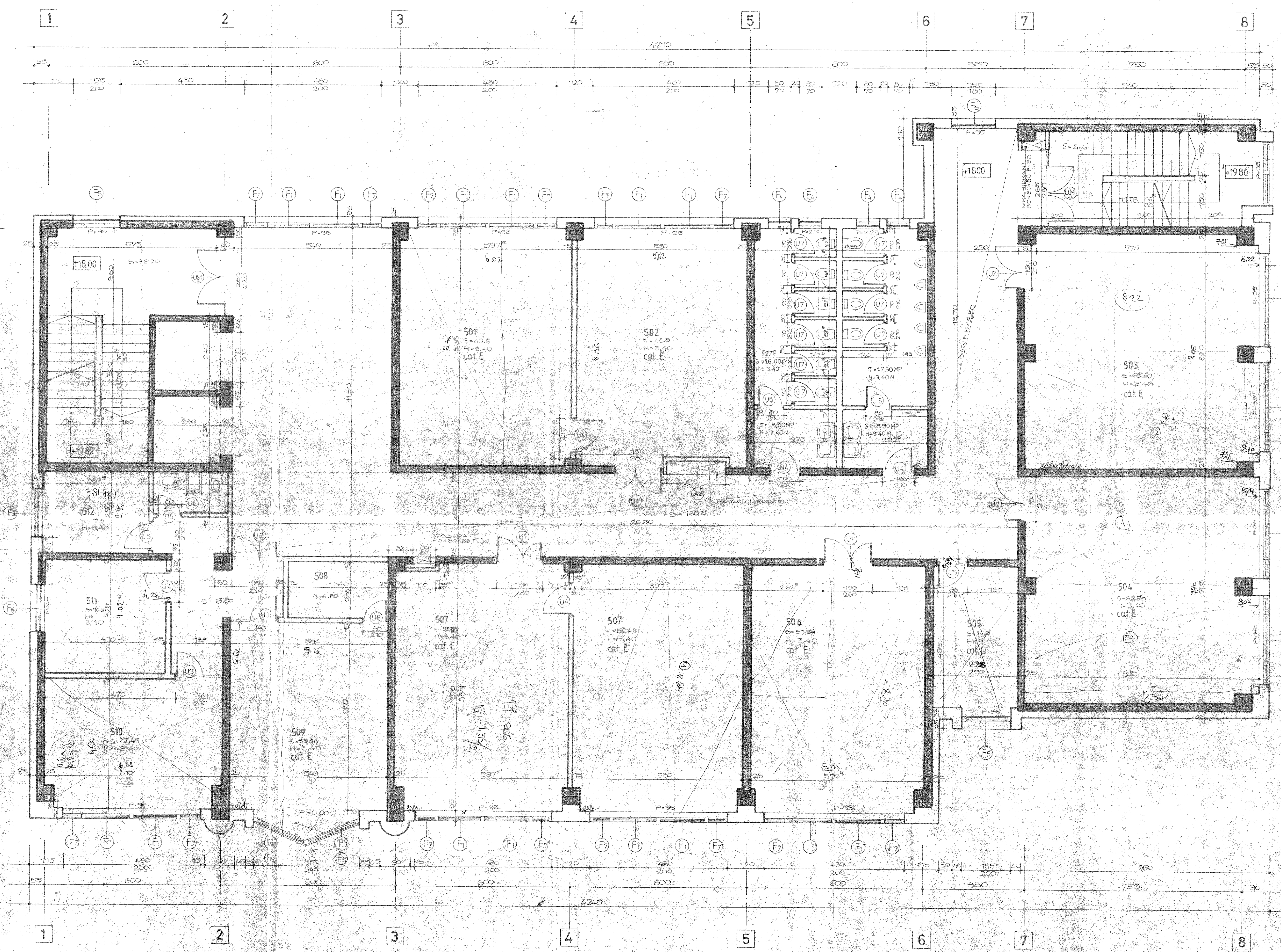

ETAJ V

- 501-LABORATOR ELECTRONICA INDUSTRIALA
- 502-LABORATOR SISTEME ELECTRONICE PROGRAMABILE
- 503-LABORATOR ARHITECTURA CALCULATOARE
- 504-LABORATOR SISTEME AUTOMATE CU ESANTIONARE
- 505-ATELIER
- 506-LABORATOR INTERFETE OM-MASINA SI SISTEME EXPERT
- 507-LABORATOR PROGRAMARE IN LIMBAJ DE ASAMBLARE, BAZELE PROGRAMARII IN TIMP REAL.
- 508-ANEXA LABORATOR
- 509-LABORATOR CERCETARE
- 510-512 CABINET CADRE DIDACTICE

NOTA:
 In desenul nr. 503, 505, 504 a 6 & 509
 se face mentiune ca P.C. este de 42.
 Al. no. 1.
 Bucuresti, M.

555
 P.C.

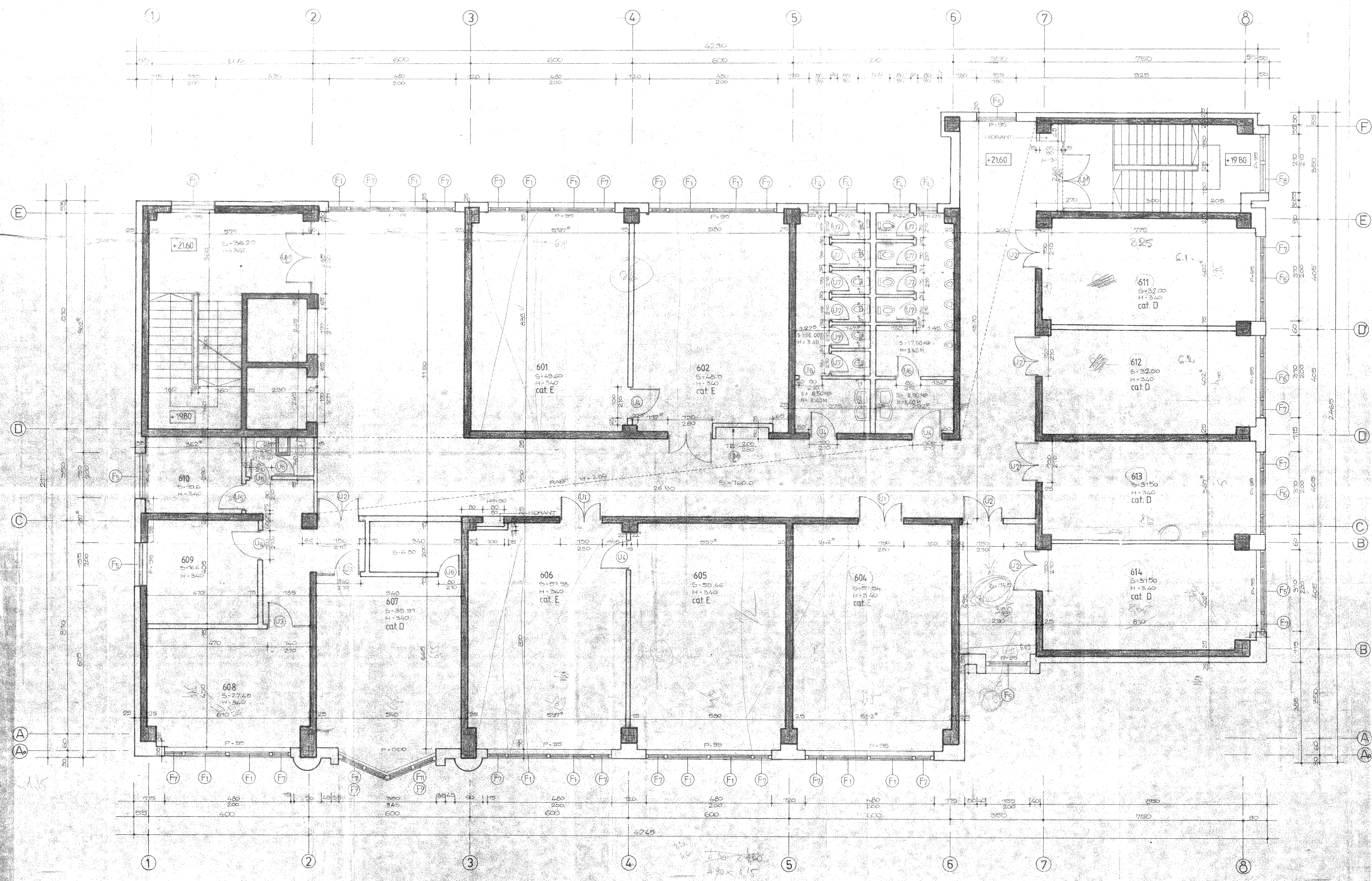

ETAJ VI

- 601-LABORATOR ELECTRONICA MEDICALĂ ȘI SISTEME AUTOMATE IN BIOTEHNOLOGII
- 602-LABORATOR TEHNOLOGIE FIABILITATE SI DIAGNOZĂ
- 604-LABORATOR MATERIALE SI COMPONENTE PASIVE
- 605-LABORATOR CIRCUITE INTEGRATE LINIARE
- 606-LABORATOR CIRCUITE INTEGRATE DIGITALE
- 607-LABORATOR ELECTRONICA GENERALA
- 608-609 SEDIUL CATEDREI DE ELECTRONICA INDUSTRIALA
- 610-CABINET CADRE DIDACTICE
- 611- LABORATOR ELECTRONICA BUNURI DE CONSUM
- 612-LABORATOR ELECTRONICA TEHNOLOGICA
- 613-LABORATOR TELEVIZIUNE
- 614-LABORATOR LINII SI SISTEME DE COMUNICATIE

*Justaru. 603, 604;
Qm*

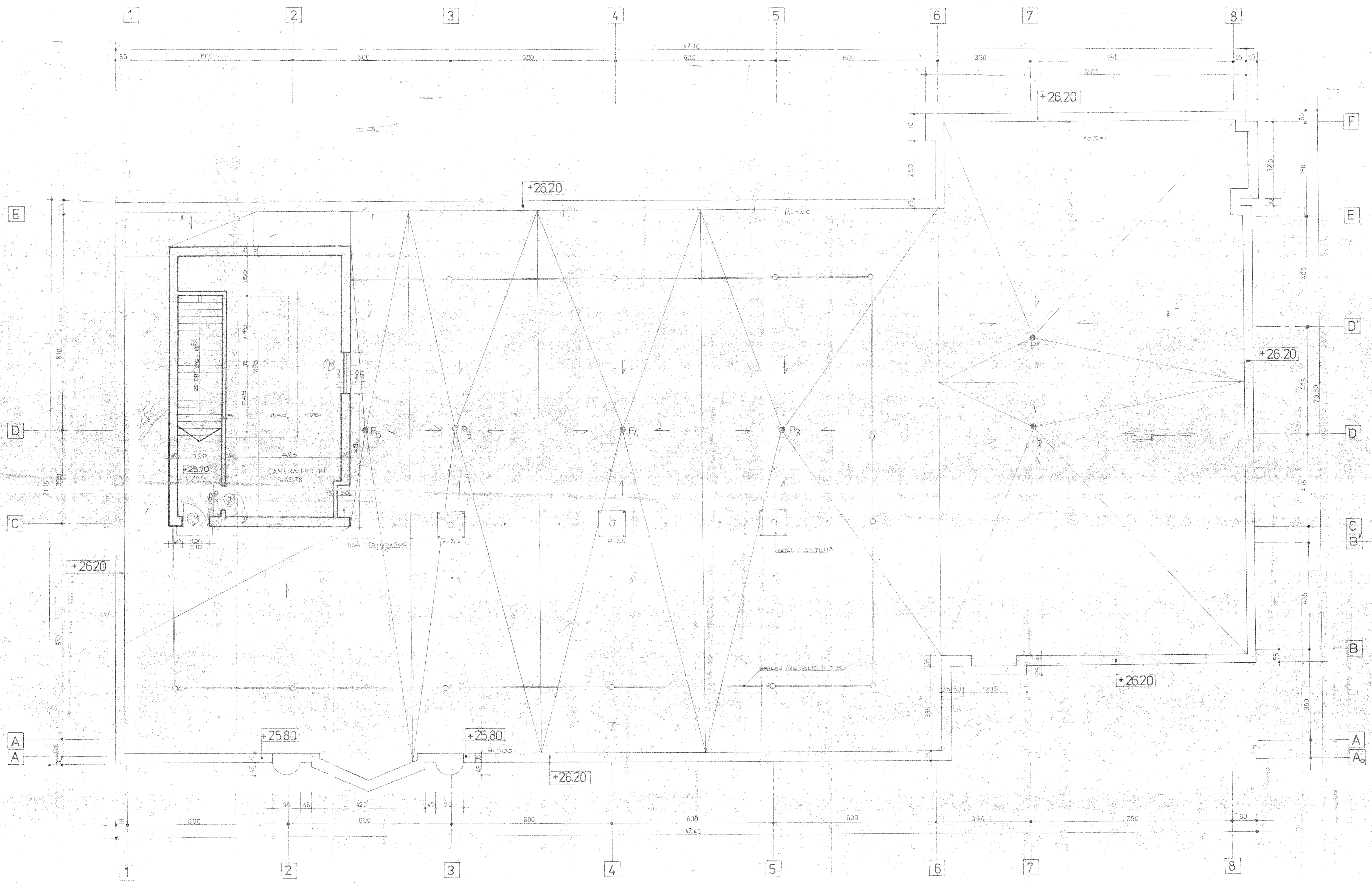

DE NAVIGATIE FACULTATEA
ELECTRICA 1026

ARHITECTURA
PLAN TERASA
A11

1:50 APR 1992

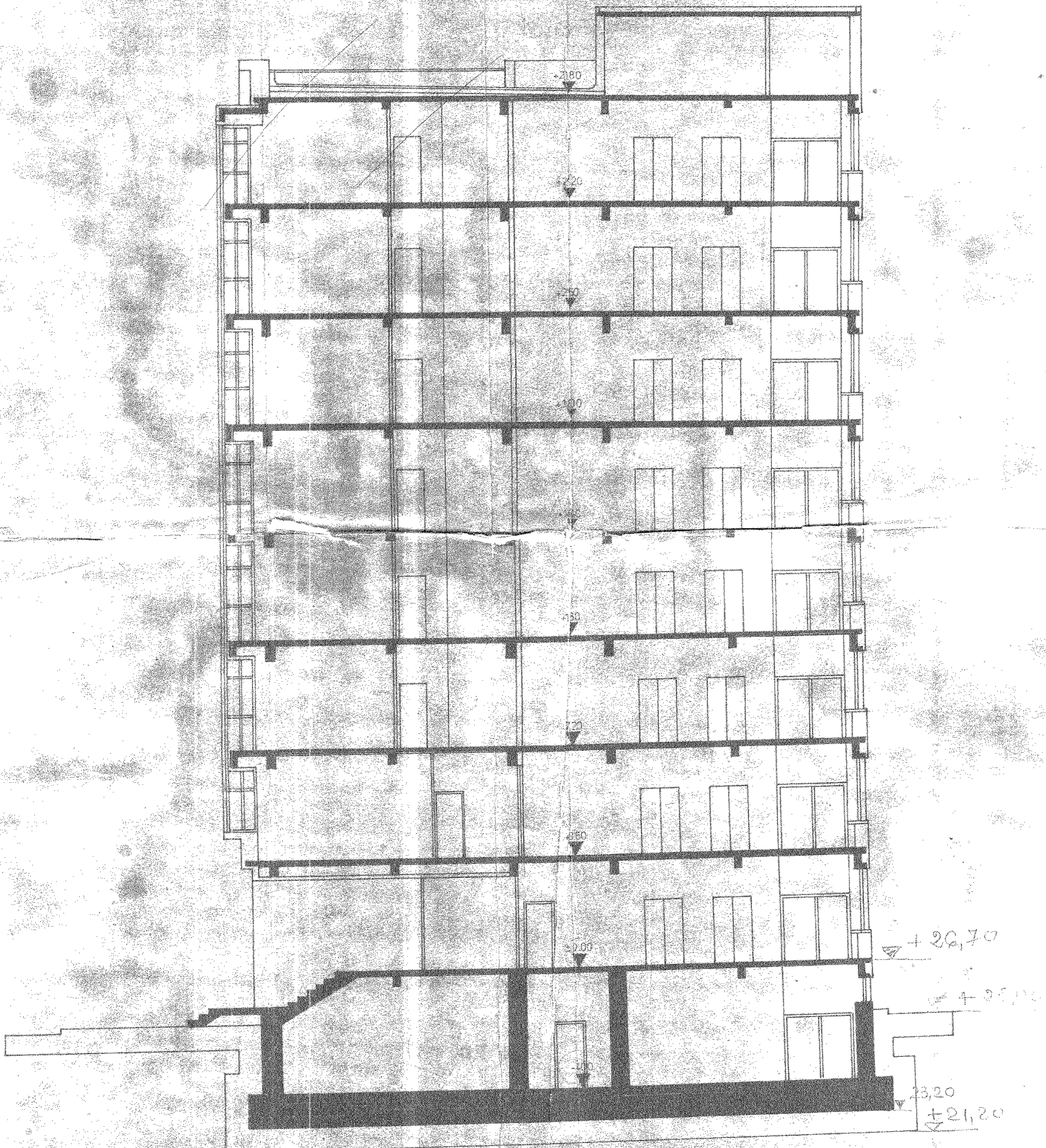

25,00
21,20

ARH. B. SVOBODA ARH. C. LICARET ARH. C. LICARET ARH. C. LICARET ARH. C. LICARET ARH. A. BERINDEI		FAC. DE NAVI SI INGINERIE ELECTRICA UNIVERSITATEA GALATI	1026 STR. A12
SECTIONE TRANSVERSALA		1:100	DEC. 1990

+2620

+2620

+000
-140

+000
-140

Restru
5x4 cm

TENCUIALA CU PRAF DE PIATRA

SIMILPIATRA

TENCUIALA CU PRAF DE PIATRA

SIMILPIATRA

MARMORA

FATADA VEST SCARA 1:100

FATADA SUD SCARA 1:100

ARH. P. SWOBODA
ARH. C. LICARET
ARH. C. LICARET
ARH. A. BERINDEI
ARH. A. BERINDEI

FACULTATEA DE NAVE SI
INGINERIE ELECTRICA
UNIVERSITATEA GALATI 1026

FACULTATEA DE NAVE SI
INGINERIE ELECTRICA
FATA DA VEST SI SUD
1:100 IV. 1992

A13

+2620

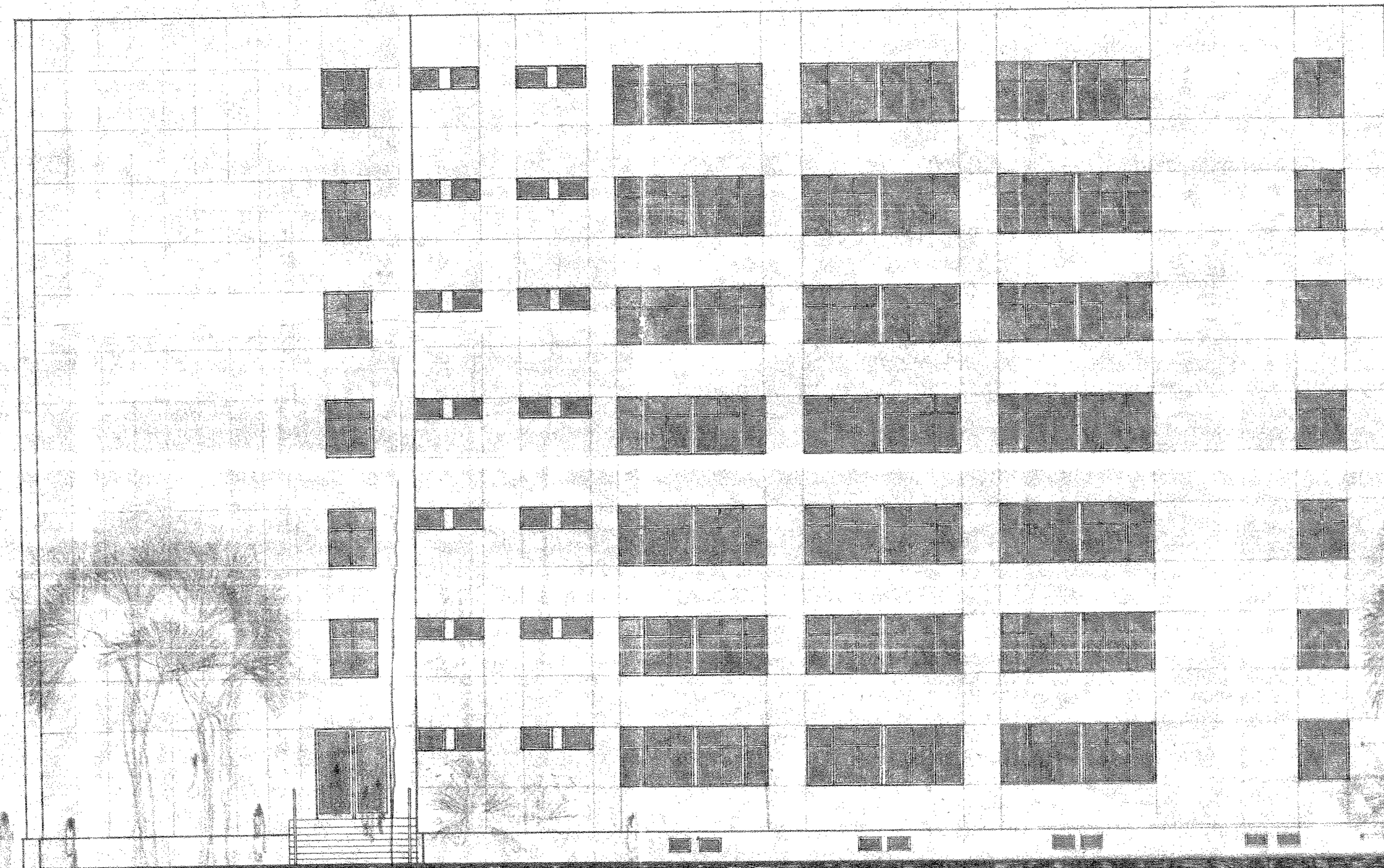

FATADA EST SCARA 1:100

+2620

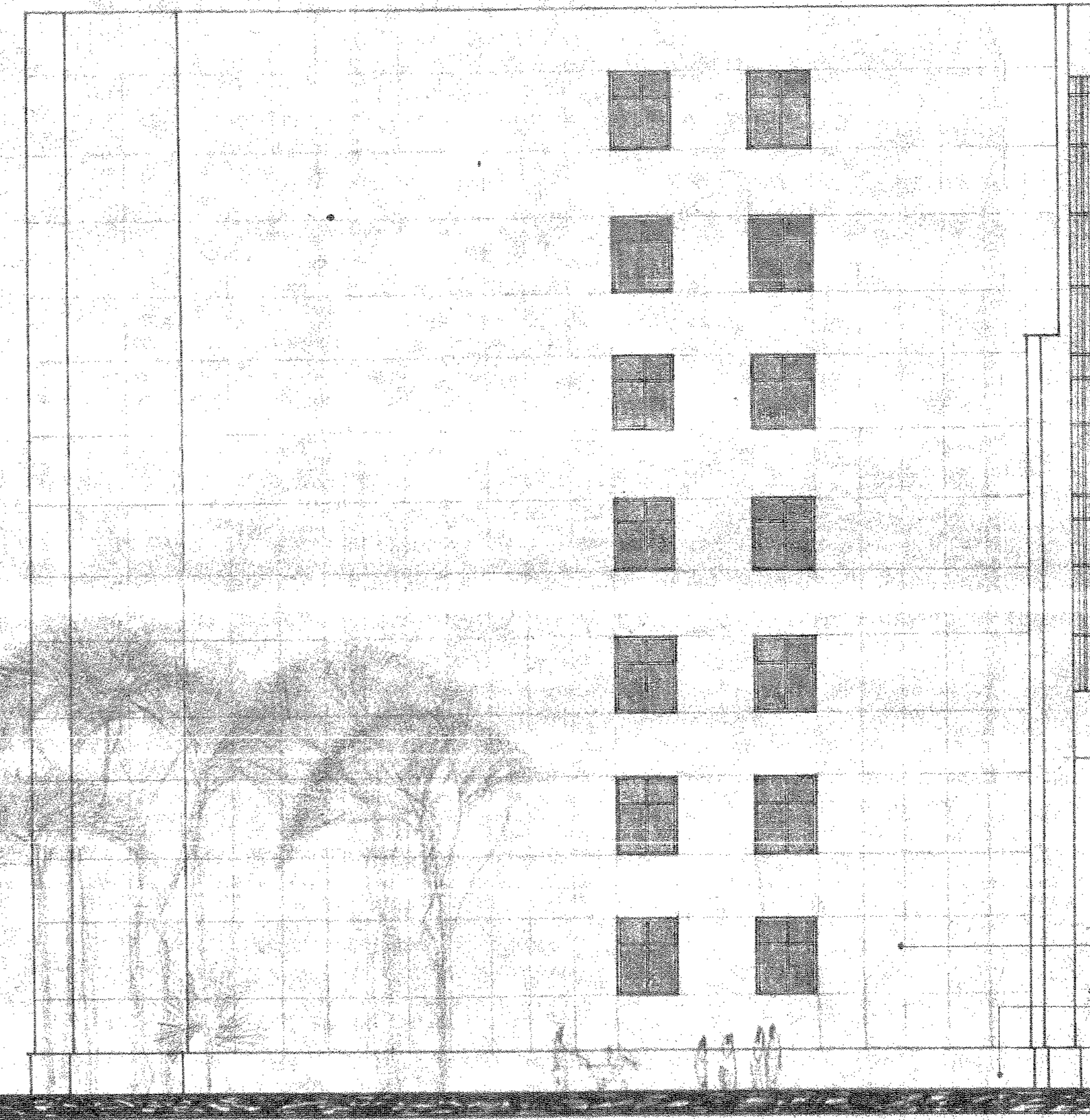

FATADA NORD SCARA 1:100

TENCUIALA CU PRAF DE PIATRA

TENCUIALA CU PRAF DE PIATRA

SIMILPIATRA ± 0.00

-1.40

FACULTATEA DE NAVE SI
INGINERIE ELECTRICA
UNIVERSITATEA GALATI 1028

FACULTATEA DE NAVE SI
INGINERIE ELECTRICA P.T

FATADA EST SI NORD A14

1:100 N. 1992

ARH. POWOBODA
ARH. CLICARET
ARH. CLICARET
ARH. CLICARET
ARH. M. BERINDEI
ARH. A. BERINDEI

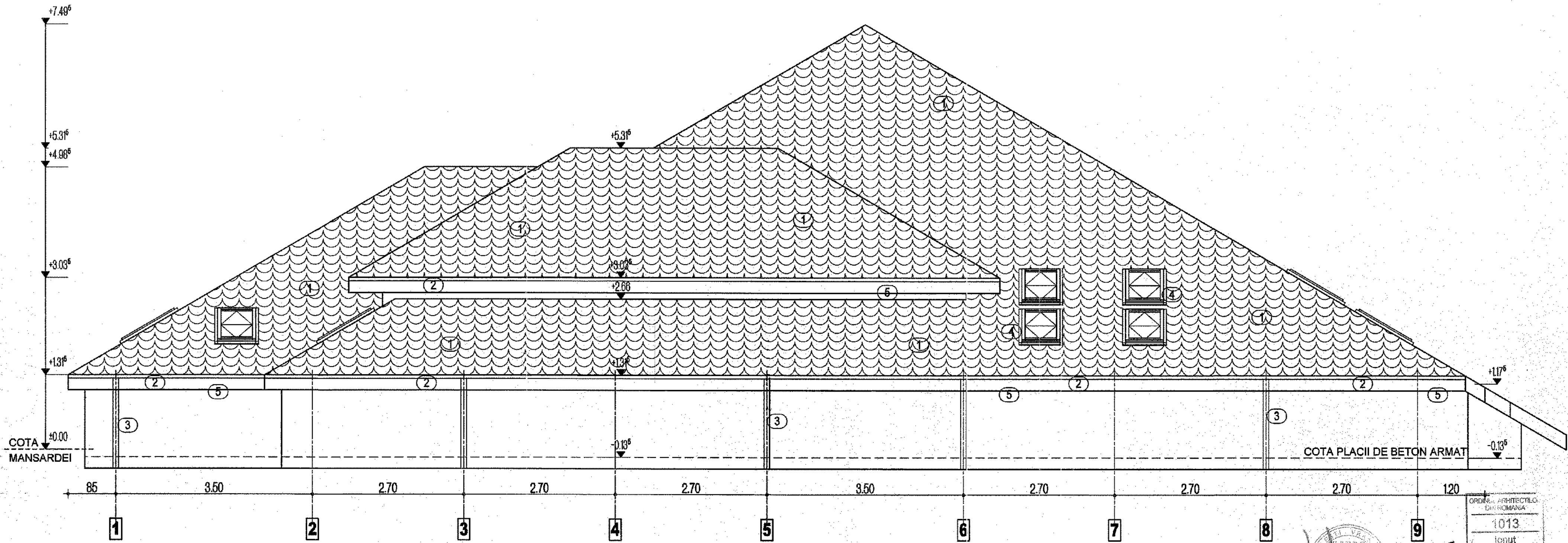

- ① Invelitoare Tabla Profilata vopsita multistrat - tip "Lindab"
- ② Jgheaburi Tabla Profilata vopsita multistrat
- ③ Burlane Tabla Profilata vopsita multistrat
- ④ Ferestre de Acoperis - tip "Velux"
- ⑤ Pazie Betonyp - tencuita

ORDINUL ARHITECTILOR
DIN ROMANIA
1013
Ionut
UNGUREANU
Arhitect nr. de p. de semnatura

VERIFICATOR/ EXPERT	NUME	SEMNTATURA	CERINTA	REFERATI/ EXPERTIZA NR./DATA
S.C. VINCENDUM S.R.L. strada Adancate nr 5, Golesti, Vrancea R.C. J98/1064/2007 C.U.I. RO22651961 tel. 0722.722.144, fax 0237.227320	s.c. arhiNOVA s.r.l. str.univers principalei 17, bl 17, ap 1, focara, vrancea e-mail: arhinova@plotoffice.ro	Beneficiar:	UNIVERSITATEA "DUNAREA DE JOS" GALATI, Strada Domneasca nr. 47	Proiect: 17/2008
SPECIFICATIE	NUME	SEMNTATURA	Scara:	Titlu proiect:
sef proiect:	mst ing Ionut NICA		1:50	MANSARDARE CORPURI SI CAMINE MANSARDARE CORPURI B,E,F,G,K,L,Y-str.Domneasca nr.111
proiectat:	arh. Ionut UNGUREANU	Data:	mar. 2009	Titlu planşa:
desenat:	Adrian PANAIT			Corp Y - Fatada Laterala Stanga
				Faza: PT+DE Planşa nr. A7

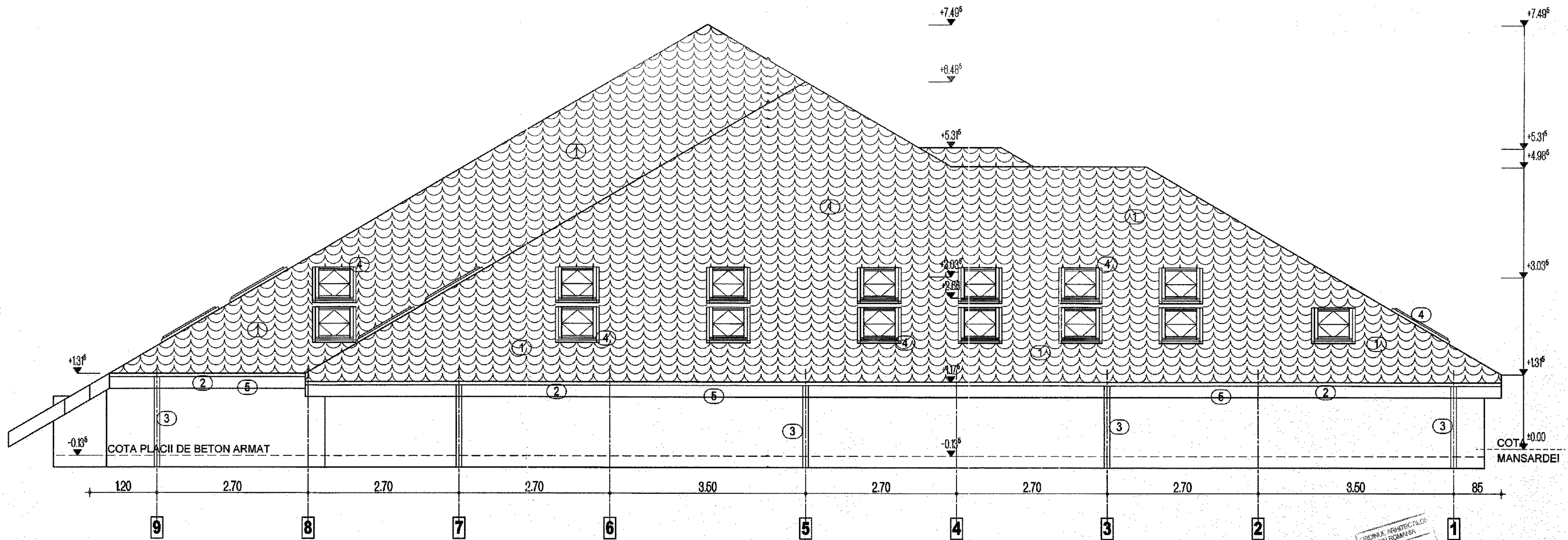

- ① Invelitoare Tabla Profilata vopsita multistrat - tip "Lindab"
- ② Jgheaburi Tabla Profilata vopsita multistrat
- ③ Burlane Tabla Profilata vopsita multistrat
- ④ Ferestre de Acoperis - tip "Velux"
- ⑤ Pazie Betonyp - tencuita



VERIFICATOR/ EXPERT	NUME	SEMNATURA	CERINTA	REFERAT/ EXPERTIZA NR./DATA
S.C. VINGENDUM S.R.L. strada Adenocata nr 5, Golesti, Vaslui R.C. J38/1094/2007 C.U.I. RO22851981 tel. 0722.722.144, fax 0237.227320			s.c. arhINOVA s.r.l. str. unirea principatelor 11, bl 17, ap 1, focsani, vrancea e-mail: arhinova@planetoffice.ro	
Beneficiar:				Proiect:
UNIVERSITATEA "DUNAREA DE JOS"				17/2008
GALATI, Strada Domneasca nr. 47				
SPECIFICATIE	NUME	SEMNATURA	Scara:	Titlu proiect:
sef proiect:	mst ing Ionut NICA		1:50	MANSARDARE CORPURI SI CAMINE
proiectat:	arh. Ionut UNGUREANU		Data:	MANSARDARE CORPURI B,E,F,G,K,L,Y-str.Domneasca nr.111
desenat:	Adrian PANAITE		mar. 2009	Titlu planse:
				Corp Y - Fatada Laterala Dreapta
				Feza: PT+DE
				Planse nr. A8

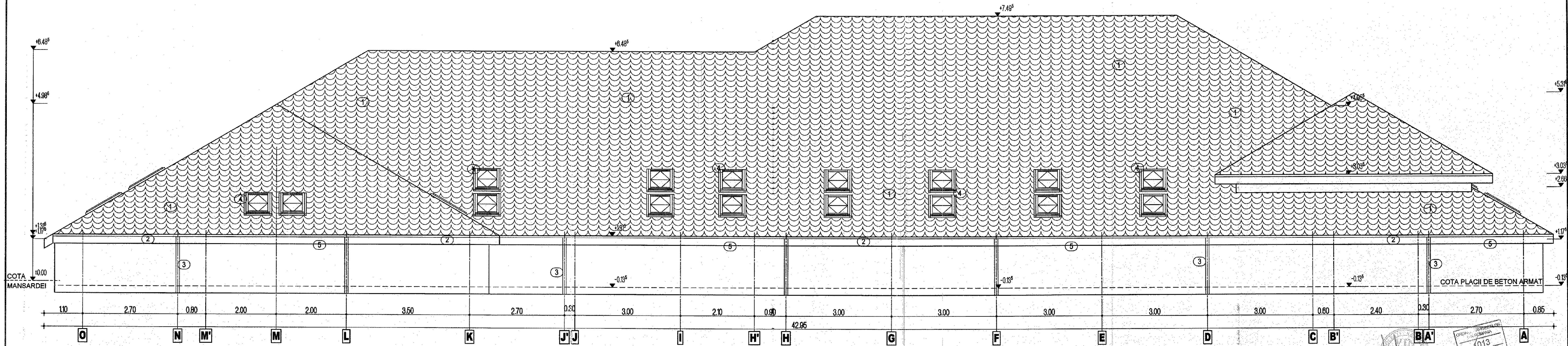

- ① Invelitoare Tabla Profilata vopsita multistrat - tip "Lindab"
- ② Jgheaburi Tabla Profilata vopsita multistrat
- ③ Burfane Tabla Profilata vopsita multistrat
- ④ Ferestre de Acoperis - tip "Velux"
- ⑤ Pазie Betonyp - tencuita

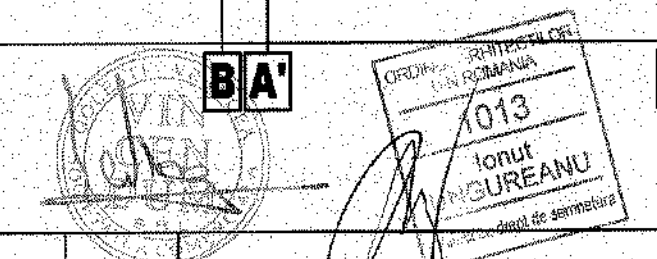

VERIFICATOR/ EXPERT	NUME	SEMNATURA	CERINTA	REFERATI EXPERTIZA NR./DATA
S.C. VINCENDUM S.R.L. strada Adrezei nr 5, Colentina, Bucuresti R.C. 1961094/2007 C.U.L. RG22951961 tel. 0722 722 144, fax 0237 227820	s.c. arhiNOVA s.r.l. str.unibei prieteniilor 17, bl 12, ap 1, sectorul 4, bucuresti e-mail: arhinova@planet.ro			Beneficiar: UNIVERSITATEA "DUNAREA DE JOS" GALATI, Strada Domneasca nr. 47
PROIECTANT	NUME	SEMNATURA	SCALA	TITLU PROIECT
desenat	Adrian PANAITI		1:50	MANSARDARE CORPURI SI CAMINE MANSARDARE CORPURI B,E,F,G,K,L,Y-str.Domneasca nr.111
PROIECTAT	arh. Ionuț UNGUREANU	Data:	mar. 2009	TITLU PLANA Corp Y - Fatada Secundara
				Faza: PT+DE
				Planşa nr. A6

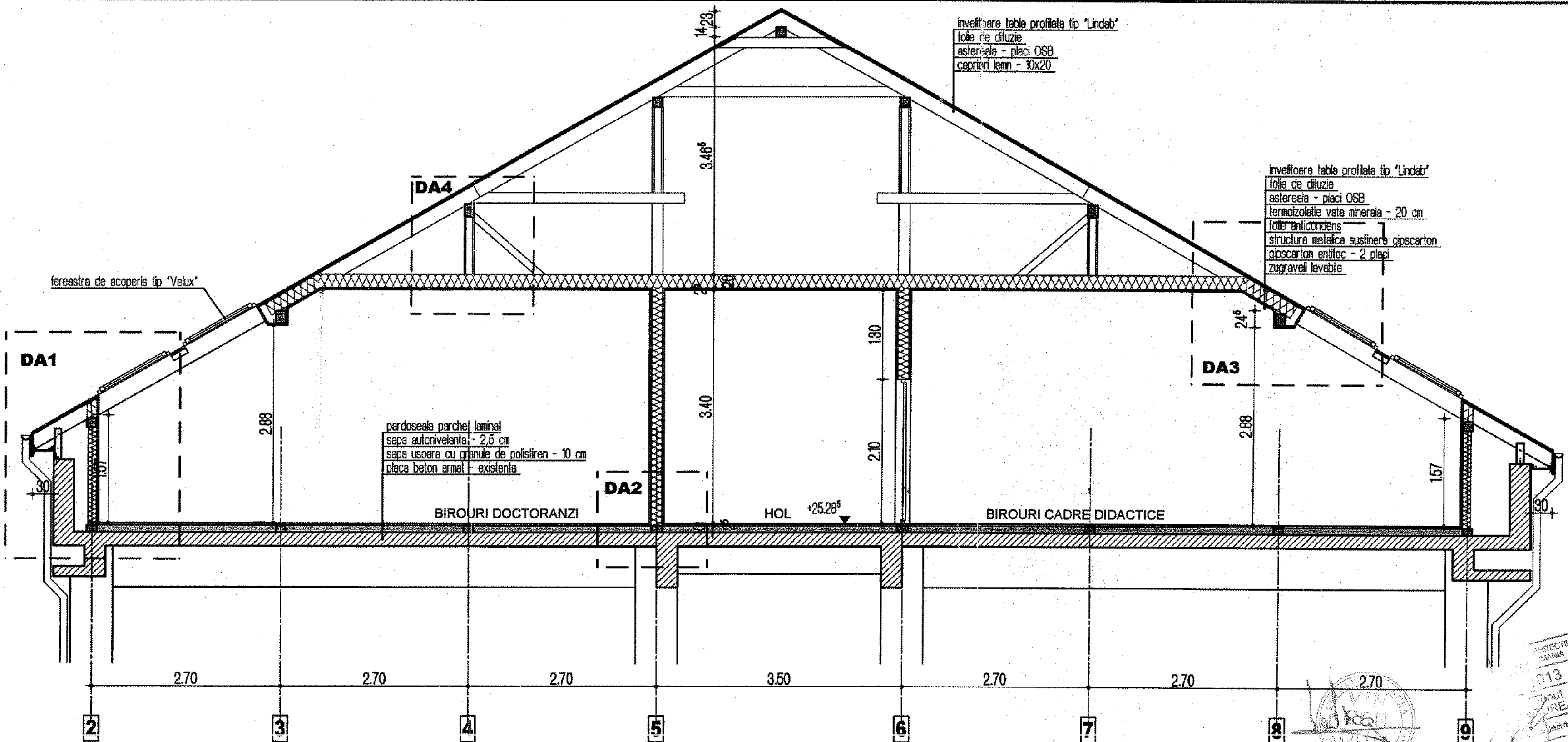

VERIFICATOR/ EXPERT		NUME	SEMNATURA	CERINTA	REFERAT/ EXPERTIZA NR./DATA
S.C. VINCENDUM S.R.L.		s.c. arhINOVA s.r.l.		Beneficiar:	
strada Adancata nr 5, Galesii, Vrancea R.C. J89/1094/2007 C.U.I. RO223951951 tel. 0722.722.144, fax 0237.227320		str. unirea principatelor 17, bl 17, ap 1, Icoana, Vrancea e-mail: arhinova@pb.roffica.ro		UNIVERSITATEA "DUNAREA DE JOS" GALATI, Strada Domneasca nr. 47	
SPECIFICATIE		NUME	SEMNATURA	Scara:	Titlu proiect:
sef proiect:		mst ing Ionut NICA	[Signature]	1:50	MANSARDARE CORPURI SI CAMINE
proiectat:		arh. Ionut UNGUREANU	[Signature]	Data:	MANSARDARE CORPURI B,E,F,G,K,L,Y-str.Domneasca nr.111
desenat:		Adrian PANAITE	[Signature]	mar. 2009	Titlu plansa:
					Proiect: 17/2008
					Faza: PT+DE
					Plansa nr. A4
					Corp Y - Sectiunea A-A

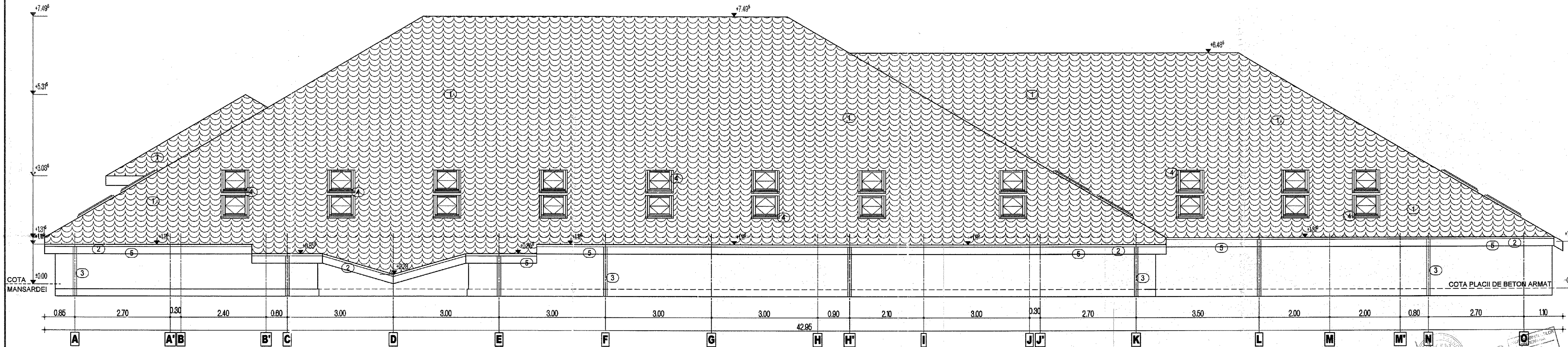

- ① Invelitoare Tabla Profilata vopsita multistrat - tip "Lindab"
- ② Jgheaburi Tabla Profilata vopsita multistrat
- ③ Burlane Tabla Profilata vopsita multistrat
- ④ Ferestre de Acoperis - tip "Velux"
- ⑤ Pазie Betonyp - tencuita

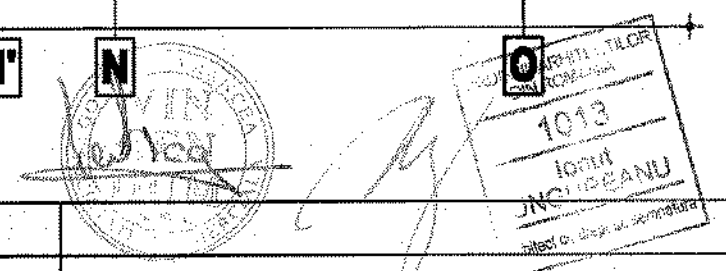

VERIFICATOR/EXPERT	NUME	SEMNTATURA	CERINTA	REFERAT/EXPERTIZA NR./DATA
S.C. VINCENDUM S.R.L.	s.c. arhINOVA s.r.l.			Beneficiar: UNIVERSITATEA "DUNAREA DE JOS" GALATI, Strada Domneasca nr. 47
SPECIFICATIE				Scara: 1:50
sef proiect: mst ing Ionut NICA				Titlu proiect: MANSARDARE CORPURI SI CAMINE MANSARDARE CORPURI B,E,F,G,K,L,Y-str.Domneasca nr.111
proiectat: arh. Ionut UNGUREANU				Titlu planse: Corp Y - Fatada Principala
desenat: Adrian PANAIT				Planse nr. A5
				Proiect: 17/2008
				Faza: PT+DE
				Data: mar. 2009

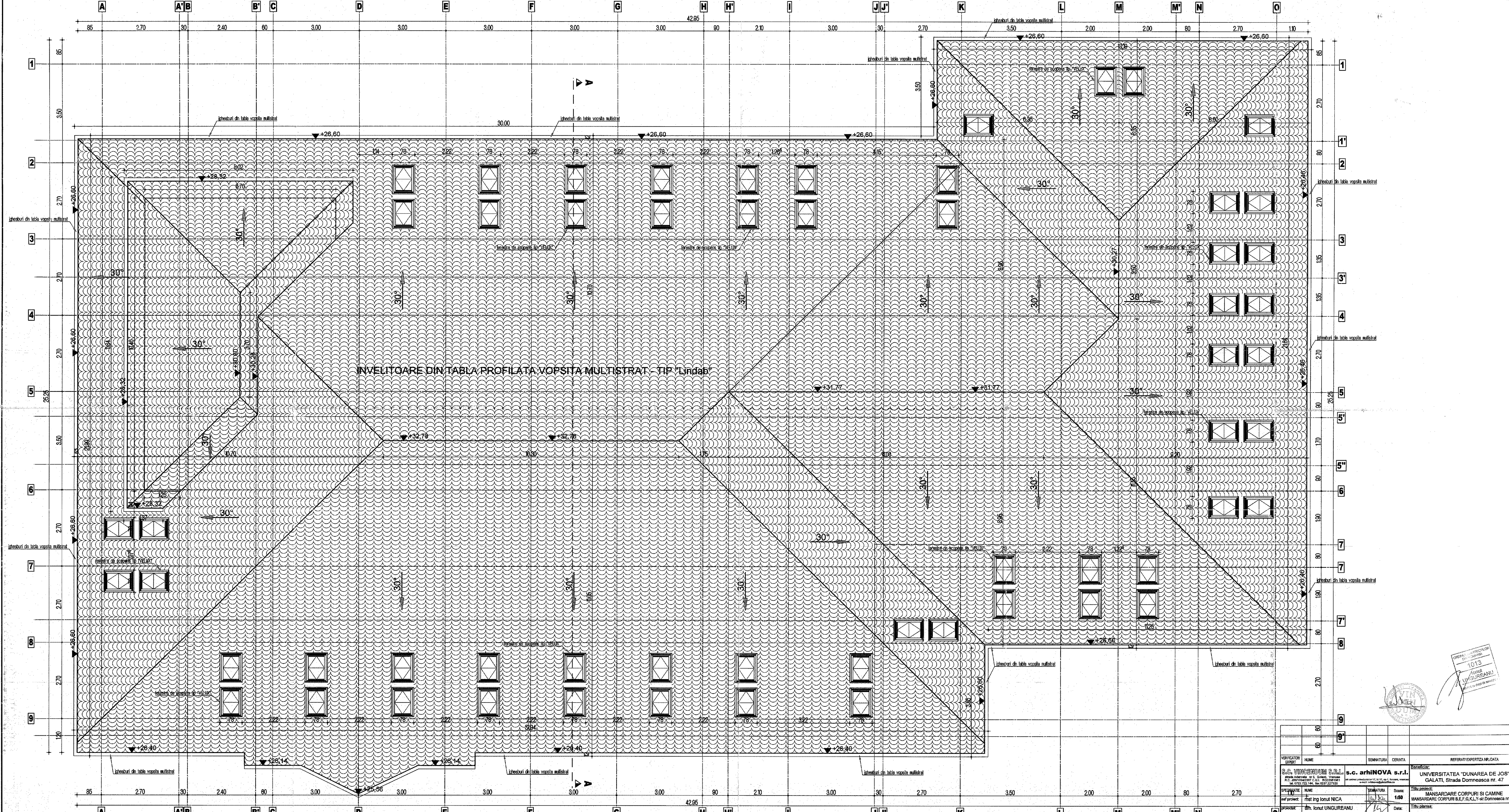

INVELITOARE DIN TABLA PROFILATA VOPSITA MULTISTRAT - TIP Lindab

VERIFICATOR SISTEM	NUME	SEMNATURA	CERINTA	REFERATUL EXPERTIZA NR./DATA
S.C. ARHINOVA S.R.L.	s.c. arhINOVA s.r.l.			UNIVERSITATEA "DUNAREA DE JOS" GALATI, Strada Domneasca nr. 47
PROIECTANT	ING. IONUT UNGUREANU			17/2008
PROIECT	MANASARDARE CORPURI SI CAMINE			PT+DE
PROIECTANT	ING. IONUT UNGUREANU			
DESENATOR	ADRIAN PANAITTE			

1013
Ionut UNGUREANU

